



Basic Content Services und ECM – Auflösung eines Widerspruchs

Dr. Rainer Pausch
WeWebU IT-Solutions GmbH
rainer.pausch@wewebu.de

Die Kluft zwischen IT und Anwender

IT-Abteilung

- Standards
- Zentrale Datenhaltung
- Datenhygiene
- Compliance
- Einfache Administration
- Einfache Verteilung

→ Zentrales ECM System

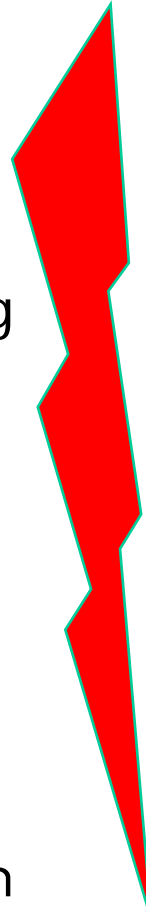

Anwender / Fachabteilung

- Einfachheit
- Schneller Zugriff
- Flexibilität
- Neueste MS Office Funktionalität
- Keine Schulung

= Basic Content Services

→ Lokale Lösung, keinen ECM "Wasserkopf"

Gartner: Unterschied zwischen BCS und ECM

- **Kosten** sind deutlichstes Unterscheidungsmerkmal
- **Eingeschränkte Funktionalität** von BCS Produkten
- **Skalierbarkeit** ist genauso **wichtig** für ein BCS Produkt wie für traditionelle ECM Suite
- **Einfaches Deployment** hat signifikanten Einfluss auf die Gesamtkosten
- **Einfache Integration** für eine Vielzahl von Client-Anwendungen

Gartner: BCS ist eine Bedrohung für ECM-Spezialisten (Anbieter)

Dr. Pausch: ... und eine Herausforderung für die IT-Verantwortlichen

... im Einzelnen

Gartner:

- ...**BCS spaltet den ECM Markt**, da große Software-, Hardware und Outsourcing-Anbieter dieses Angebot auf Kosten der ECM Spezialisten vorantreiben

Folgen für Sie:

- Viele (unbekannte) Anbieter
- Unübersichtlichkeit
- Intransparenz
- Komplexität

... im Einzelnen

Gartner:

- Die meisten Unternehmen sollten eine **zweigleisige Strategie** fahren:
- Sie sollten **beide Technologien (BCS und ECM)** nutzen, zusammen mit klaren Vorgaben, so dass es klar definierte Anwendungsfälle für jede gibt.

Folgen für Sie:

- Komplexität
- Verwaltungsaufwand
- Koordination
- Ständiges Nachjustieren
- Migration?
- Einheitlicher Zugriff?
- Informationsinseln

Quellen: G00129459, G00150426, G00147611

Komplexe Systemlandschaft bei Koexistenz

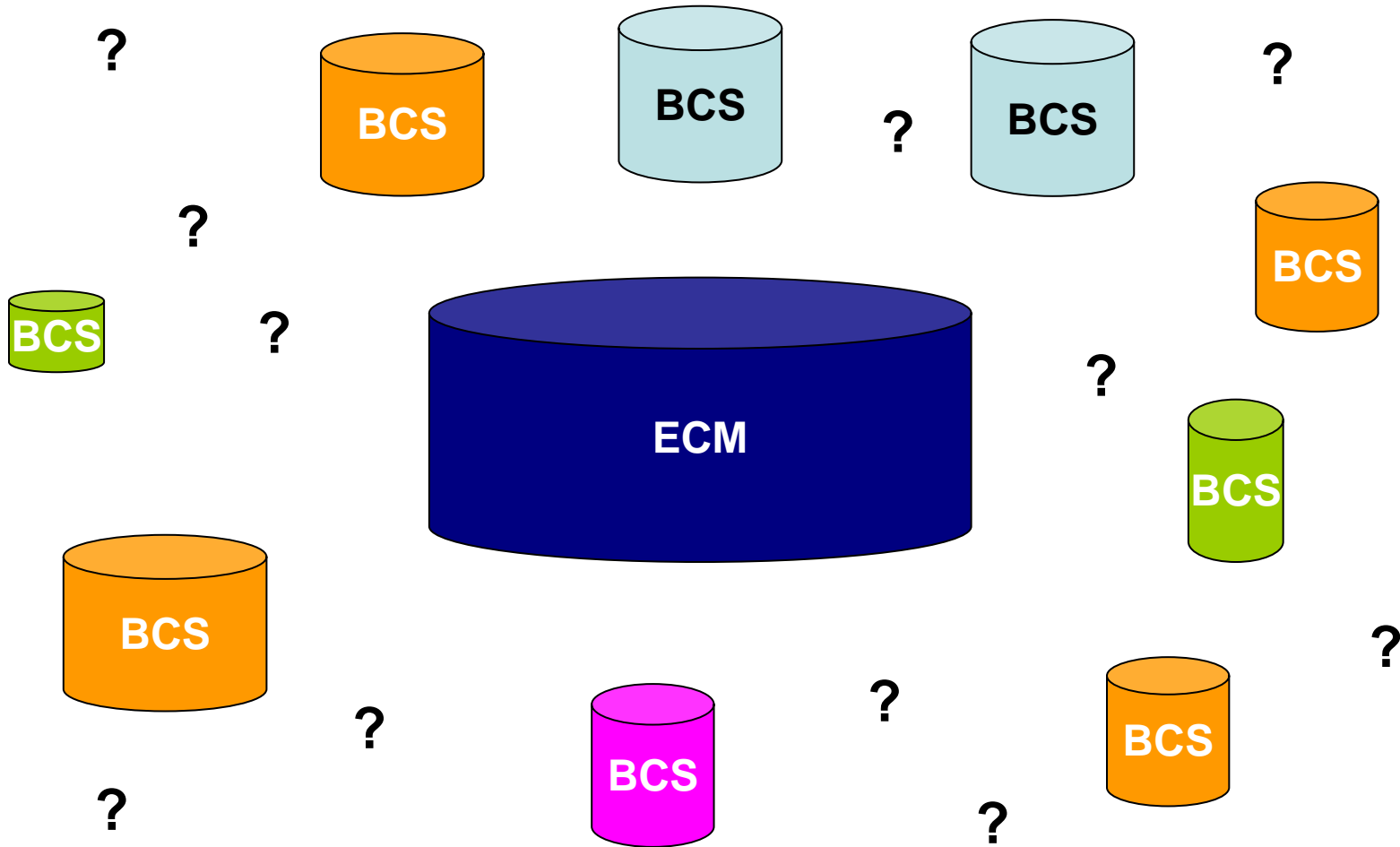

... im Einzelnen

Gartner:

- Bauen Sie eine **zweigleisige Strategie**, in der BCS und ECM koexistieren
- Strategisches Ziel: Signifikante Reduktion der Komplexität durch Beschränkung auf **zwei Hersteller** – einer für BCS und einer für ECM

Folgen für Sie:

- Richtige Strategie finden!
- Wenn es gelingt: Signifikante Vereinfachung

Quellen: G00129459, G00150426, G00147611

Aber es bleiben viele ?

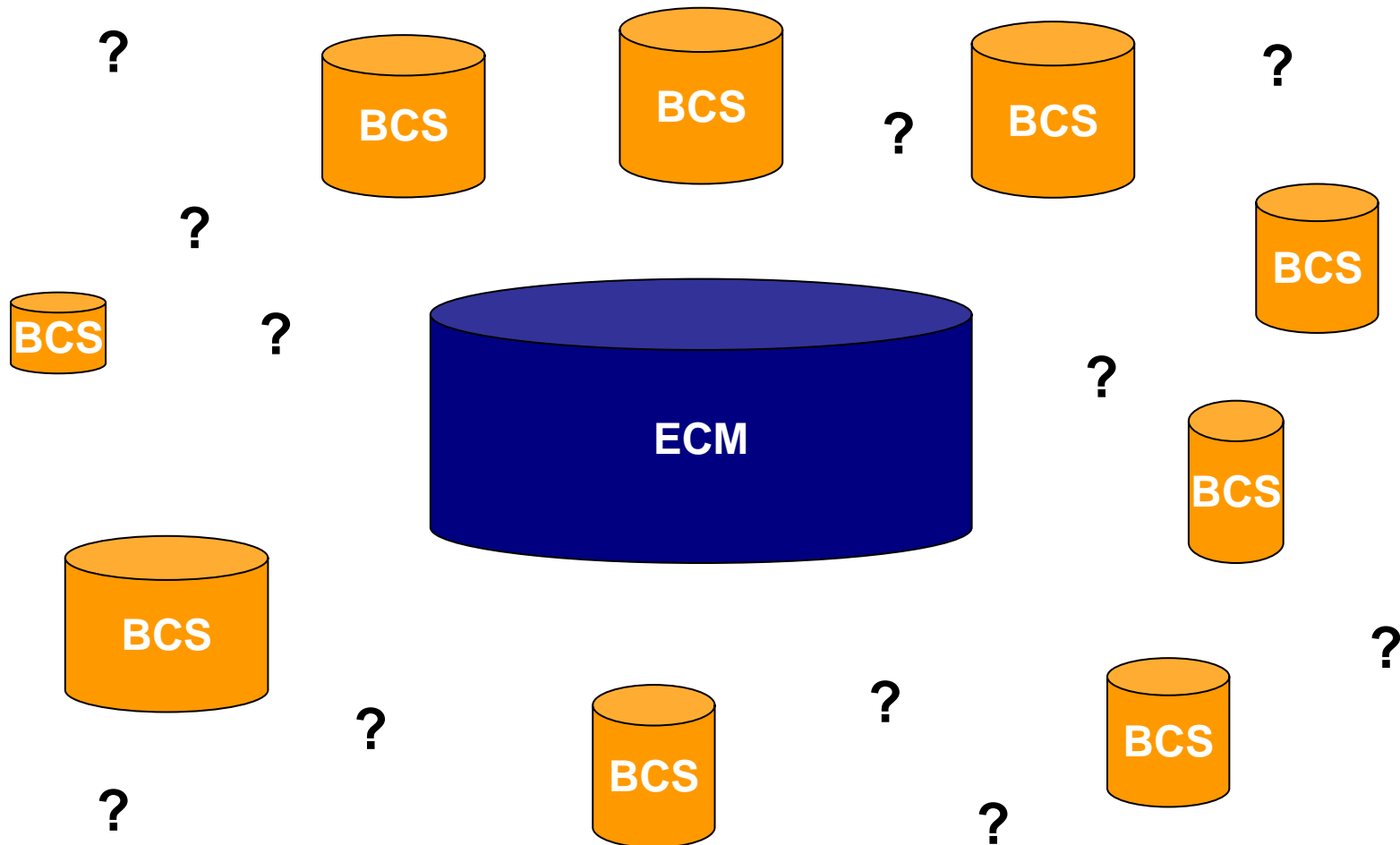

... im Einzelnen

Gartner:

- **Zuerst sollten Sie sich mit BCS befassen und sie weitreichend und tiefgreifend einsetzen**

Folgen für Sie:

- Kein Budget und keine Ressourcen für ECM
- Kein Budget und keine Ressourcen für BCS
- **Geringer Gesamt-ROI**

Quellen: G00129459, G00150426, G00147611

Auch eine Lösung?

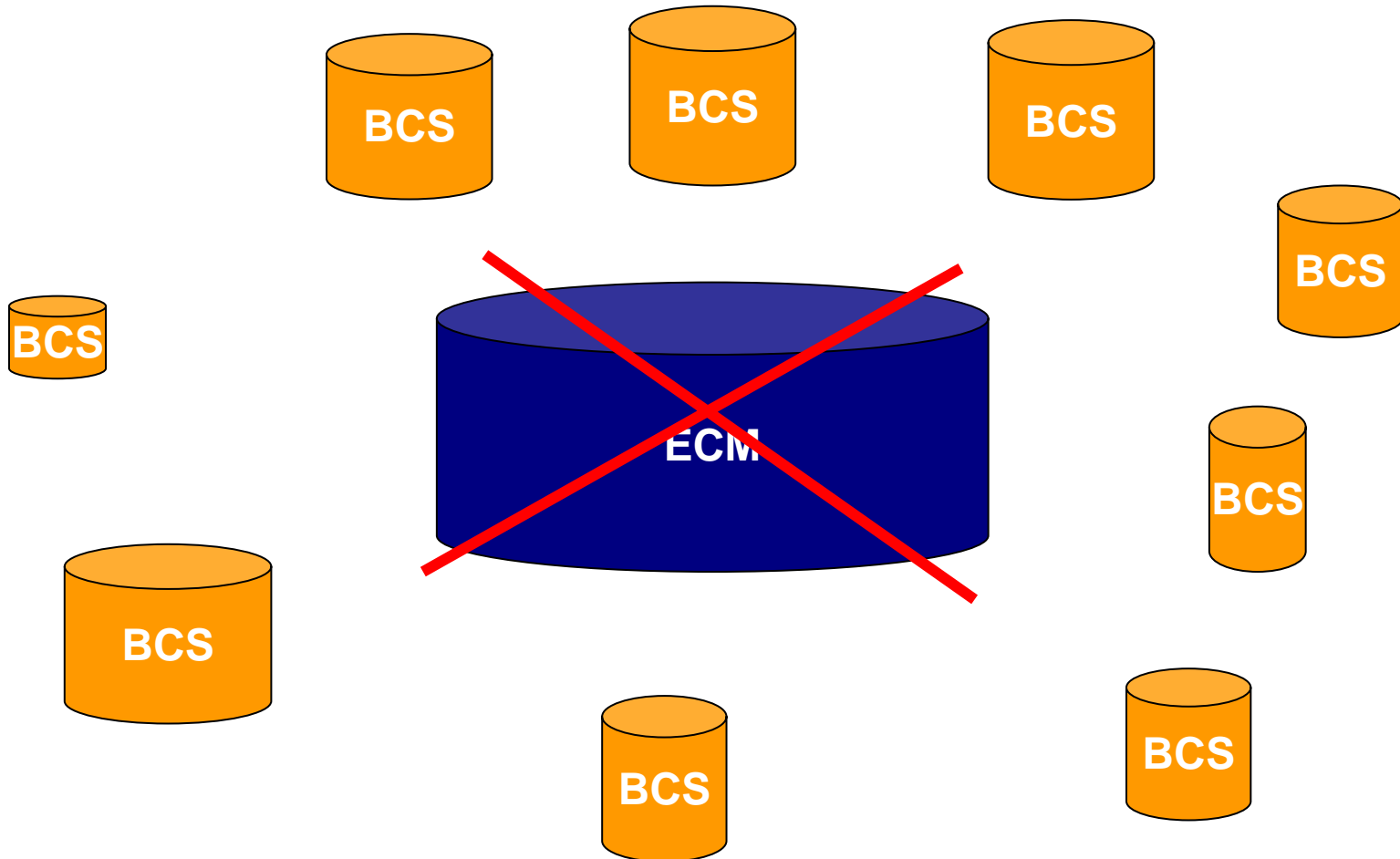

Nein!

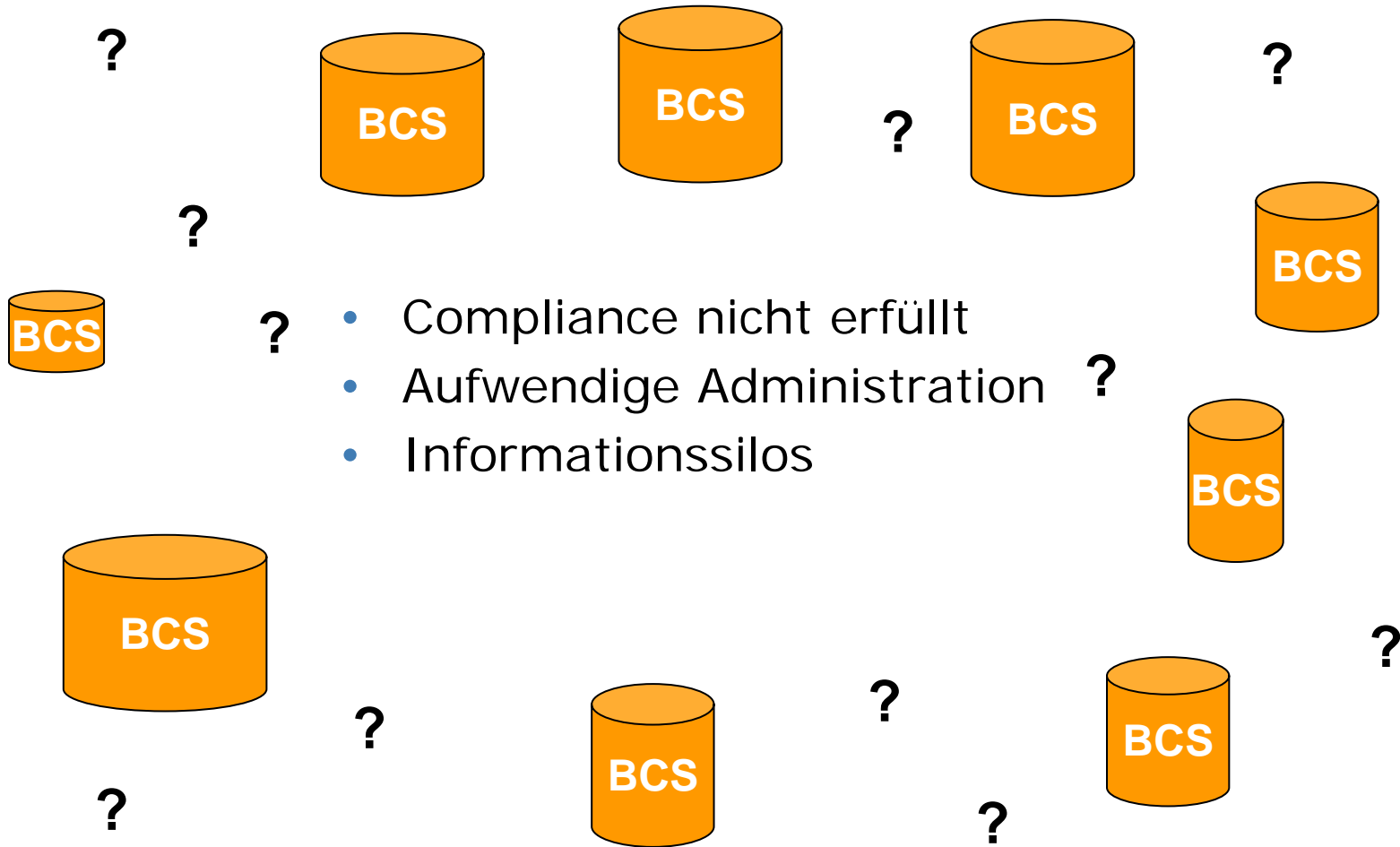

- Compliance nicht erfüllt
- Aufwendige Administration
- Informationssilos

Die optimale Lösung bietet ...

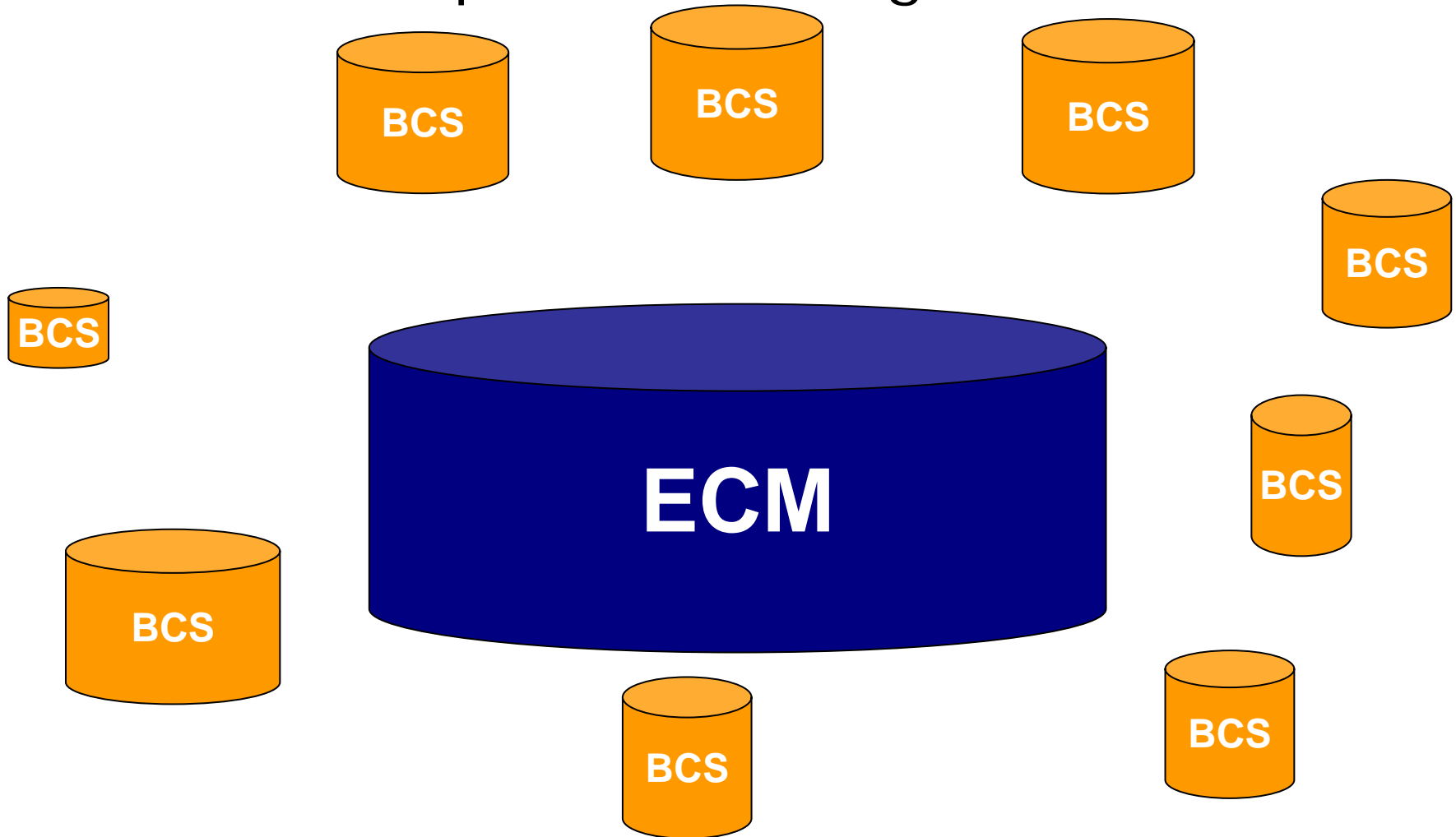

... BCS Funktionalität auf Basis eines ECM Systems

- Hochskalierbar
- Zentrale Administration

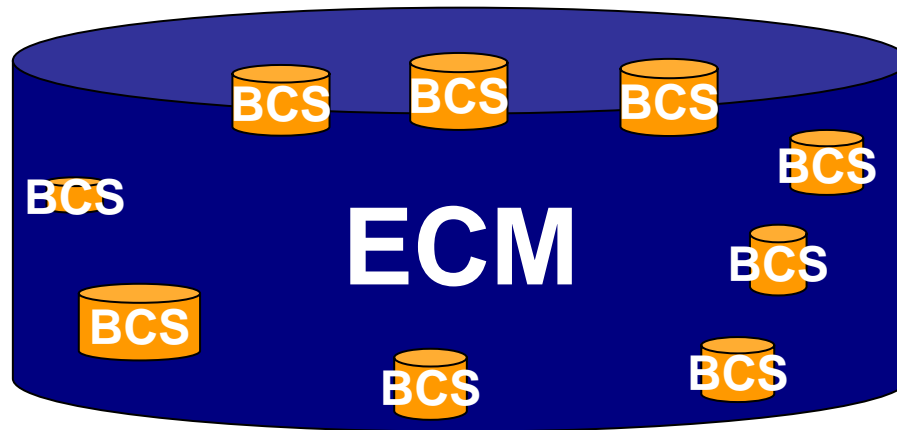

... einfachste Bedienung über Standard MS Office Menüs

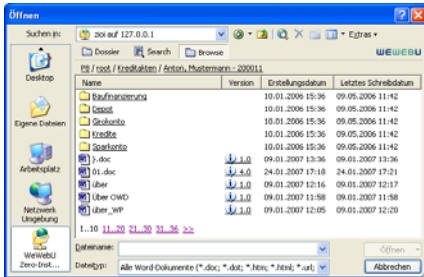

- Check-In und -Out sowie Versionierung im Hintergrund
- Zugriff auf Metadaten über Dateieigenschaften

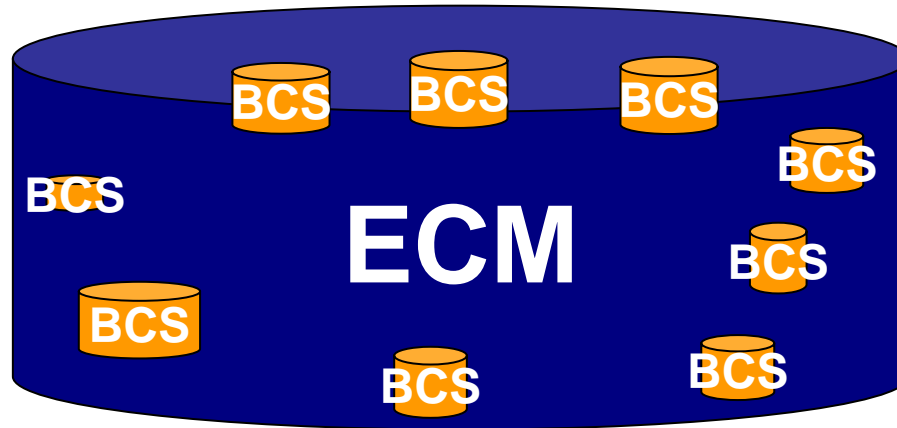

... kein Rollout



- Unterstützung heterogener Systemlandschaften

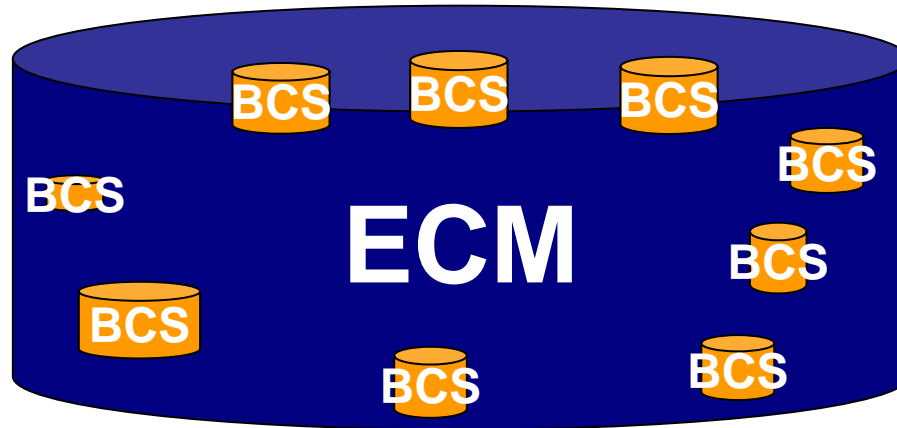
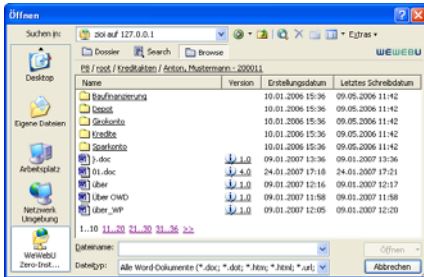

... einfache Integration in Web- und .NET-Anwendungen

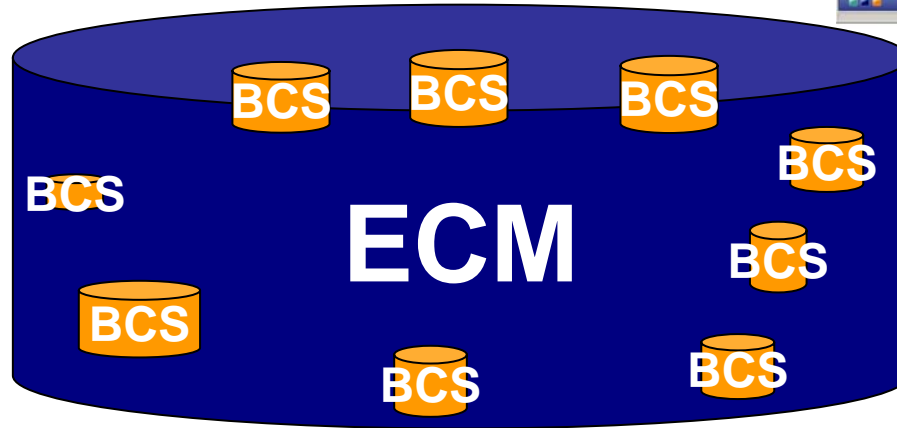
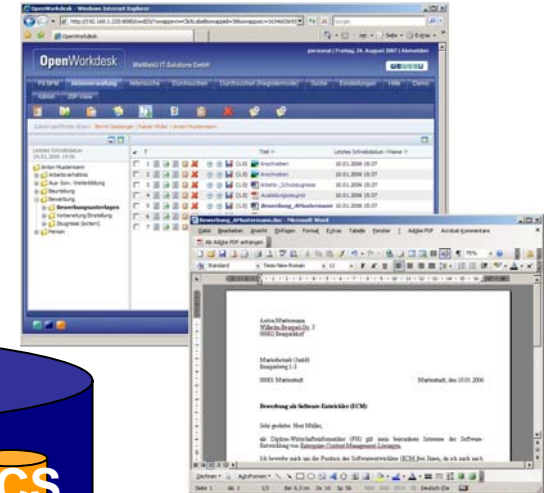
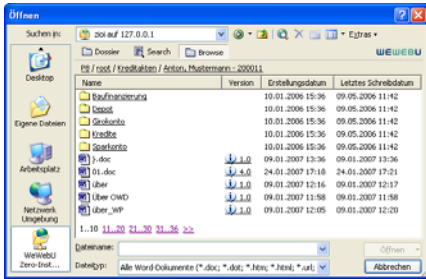

Auflösung des Konflikts

- Einfache Integration aller Nutzer von MS Office in das ECM System, z.B.
 - Marketing Abteilung
 - Vorstands Abteilungen (C-Level)
- Reduzierter Druck der Anwender
- Reduktion der Datenspeicherung auf lokalen und Netzlaufwerken
- Zentrale Administration
- Keine Rollout-Kosten
- Einfache Einhaltung von Compliance Regeln
- Nutzung des Investments in ECM Infrastruktur

- ➔ Wichtiger Baustein für eine strategische Entscheidung für eine zentrale ECM Infrastruktur

Gibt es das?

Ja: WeWebU Zero-Install Office Integration



COMPUTERWOCHE.de

PREMIUM-Login | CW-Traveller | Aboshop | Kontakte | Mediadaten | I

Sie sind hier: > [Startseite](#) > [CW-Mittelstand](#) > [Nachrichten](#)

NACHRICHTEN

WeWebU nutzt Microsoft Office als Türöffner für ECM-System

30.11.2007 um 10:20 Uhr
Autor(en): Richard Knoll.

Die "Zero Install Office Integration" des Anbieters WeWebU soll Mitarbeitern ermöglichen, ohne zusätzliche Client-Installation direkt aus Microsoft Word, PowerPoint und Excel heraus auf das ECM-System zuzugreifen. In der Version 2.1 ist das nun auch mit den Anwendungen MS Outlook und MS Visio möglich.

Auch als ECM Startpaket von IBM und WeWebU

- IBM FileNet P8 Content Manager
- WeWebU Zero-Install Office Integration
- Basis Installation und Konfiguration

Vielen Dank für Ihr Interesse!

Informieren Sie sich am Stand der IBM in Halle 2
Nr. A10
(Information On Demand /
Enterprise Content Management)

Oder Sie kontaktieren uns unter
www.wewebu.de
rainer.pausch@wewebu.de
+49 (9132) 8366020